



**BALAI SIDANG JAKARTA
CONVENTION CENTER**

SOP - PENYESUAIAN EVENT WISUDA DI BALAI SIDANG JAKARTA CONVENTION CENTER



**TRACING
DISTANCING
HYGIENE**



NEW NORMICE



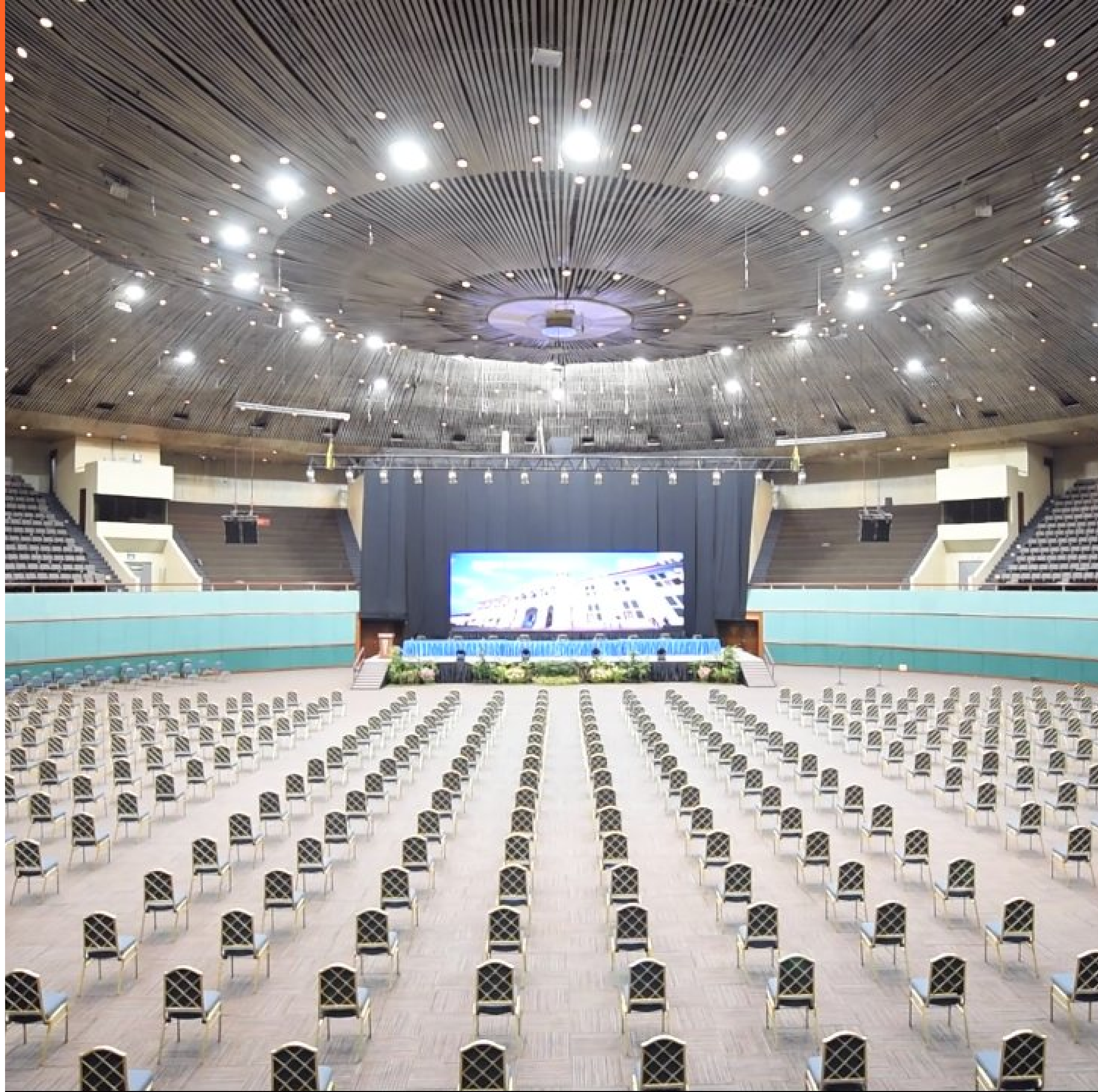

01

RUANG UTAMA

Sebagai acuan baru
susunan dan tata
letak kursi peserta
wisuda.



SET UP KURSI WISUDAWAN

- Susunan kursi mengikuti protokol dgn jarak kurang lebih 1m. Untuk memaksimalkan kapasitas ruangan susunan kursi tidak dikelompokkan berdasarkan jurusan/fakultas.
- Jumlah wisudawan maksimum 600 orang per-sesi.
- Jumlah pendamping wisudawan maksimum 1.200 orang.
- Ukuran Panggung Utama minimum 18 x 7,2 m.
- Panggung Paduan Suara dan Musik ditiadakan.
- Susunan tempat duduk Senat dan Guru Besar berjarak 1m.
- Kursi VIP maksimum 50 orang





RUANG UTAMA





RUANG UTAMA





AREA VIP





SET UP RUANG PANITIA:

- Jumlah kursi 50% dari kapasitas ruangan
- Apabila jumlah panitia melebihi kapasitas, maka akan disediakan ruangan tambahan yang ditentukan oleh JCC

RUANG TRANSIT GURU BESAR/SENAT:

- JCC hanya menyediakan ruang VIP dgn kapasitas maksimum 8 orang
- Apabila jumlah VIP melebihi kapasitas, maka akan disediakan ruangan tambahan yang ditentukan oleh JCC

RUANG MAKAN GURU BESAR dan PANITIA:

- Ruang makan akan ditentukan oleh JCC

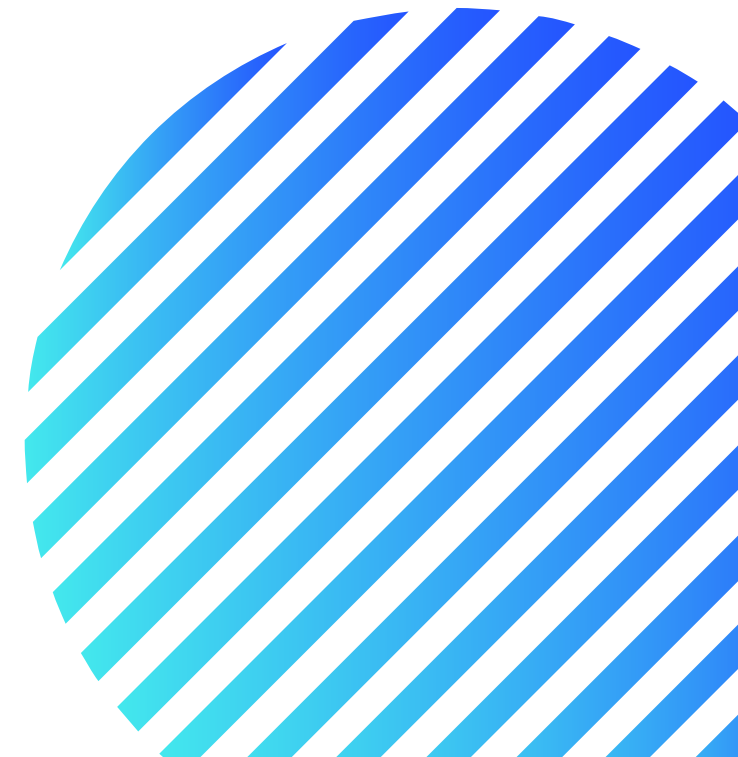



RUANG VIP/GURU BESAR



RUANG GANTI/PANITIA



RUANG MAKAN

PERALATAN:

- Semua peralatan yang digunakan harus mengikuti standar Protokol Kesehatan COVID-19.
- Panitia Wisuda bertanggung jawab atas Hygiene dan Sanitasi peralatan yang dibawa.





PERALATAN PENDUKUNG

UNDANGAN:

- Penyewa harus menyerahkan data wisudawan dan pendamping wisudawan serta tamu undangan lainnya ke JCC paling lambat H-7.
- Jumlah Pendamping Wisudawan maksimum 2 orang
- Wisudawan dan seluruh tamu undangan dalam keadaan sehat.
- Aturan pembatasan usia mengacu pada Protokol Covid-19 yg dikeluarkan pemerintah.



ACARA



- Susunan acara disederhanakan maksimum 2 jam
- Prosesi wisudawan menuju ruang acara ditiadakan
- Pelantikan wisudawan/i dilakukan secara simbolis
- Paduan Suara dan Live Music diganti dgn Playback
- Senat dan Guru besar menggunakan Face Shield
- Photo Studio tidak dilaksanakan di JCC
- Registrasi Wisudawan dilakukan secara online
- Live Streaming sangat kami anjurkan.
- Jeda waktu antar sesi kurang lebih 4 jam
- Pengaturan bersama agar tidak ada penumpukan peserta wisuda dan undangan.







FACE SHIELD







Food & Beverages

- Penyewa tidak diperkenankan membawa makanan jenis apapun dari luar.
- Penyajian makanan mengikuti Standar Protokol Kesehatan.







BALAI SIDANG JAKARTA
CONVENTION CENTER

Terima Kasih

